

YAHIKO-IWAMURO
NIIGATA
WEST
COAST

にしかんをぐる〜んと バスで周遊。



WEBで
モデル
コース
紹介

温泉街から
ぐる〜ん



土日祝日
に運行します

にしかん観光周遊 ぐる〜んバス

1回乗車 1名さま **¥300** 1日フリーパス **¥500**

(小学生半額) 未就学児無料 バス車内といわむろやで販売
※りゅうとカード提示またはシルバーチケットでシニア半額

時刻表 左回り・右回り 1日4便

運行日 令和4年4月29日(金祝)から10月30日(日)まで
この期間の土日祝日のみ 運行です。ただし8月は運休します。

方向	1	2	3	4	5	6	7	8	9	10	11	12	13	1	2	
左回り	いわむろや	巻駅前	上堰湯公園	カーフドッチ ワイナリー	角田浜	浦浜	じよんのび館	いわむろや	岩室駐車場	だいらの湯	宝山酒造	弥彦駅	彌彦神社前	レガーロ	いわむろや	巻駅前
	始発 09:35	09:47	09:59	10:05	10:10	10:15	10:20	10:26	10:29	10:31	10:33	10:41	10:44	10:52	10:55	—
	11:03	11:15	11:27	11:33	11:38	11:43	11:48	11:54	11:57	11:59	12:01	12:09	12:12	12:20	12:23	12:35 終点
	始発 13:24	13:36	13:48	13:54	13:59	14:04	14:09	14:15	14:18	14:20	14:22	14:30	14:33	14:41	14:44	—
	14:47	14:59	15:11	15:17	15:22	15:27	15:32	15:38	15:41	15:43	15:45	15:53	15:56	16:04	16:07	16:19 終点
右回り	巻駅前	いわむろや	レガーロ	弥彦駅	彌彦神社前	宝山酒造	だいらの湯	岩室駐車場	いわむろや	じよんのび館	浦浜	角田浜	カーフドッチ ワイナリー	上堰湯公園	巻駅前	いわむろや
	始発 09:00	9:20	09:23	09:32	09:35	09:42	09:44	09:46	09:49	09:55	10:00	10:05	10:10	10:16	10:28	10:40
	10:45	10:48	10:57	11:00	11:07	11:09	11:11	11:14	11:20	11:25	11:30	11:35	11:41	11:53	12:05 終点	
	始発 13:07	13:10	13:19	13:22	13:29	13:31	13:33	13:36	13:42	13:47	13:52	13:57	14:03	14:15	14:27	—
	14:30	14:33	14:42	14:45	14:52	14:54	14:56	14:59	15:05	15:10	15:15	15:20	15:26	15:38	15:50 終点	

JR時刻表

巻駅

弥彦駅

にしかん観光周遊ぐる〜んバスでは、次のとおり新型コロナウイルス感染症の予防・まん延防止対策を行っております。◆車内の換気：走行中は外気を取り込みながら運行し、休憩や待機中は窓やドアを開けて適宜換気を行っております。◆車内の衛生管理：定期的な清掃のほか、車内の除菌作業を適宜行っております。◆乗務員のマスク着用：乗務員に対し、マスクの着用を指示しております。ご利用されますお客様におかれましては、「マスクの着用」や「ハンカチ・袖で（口や鼻を）覆う」等の咳エチケットについてご協力をお願い申し上げます。

ぐる～んと立ち寄ってオトク

No. 最寄りのバス停番号



1

いわむろや

直売・足湯や地域の人に出会えるしかけがいっぱいの観光施設。**特** ミニソフトクリームまたはコーヒー 1杯 50円引き



1

岩室スロウホステル

ゆっくり旅する「スローツーリズム」がコンセプトのホステル。**特** フェイスタオル、バスタオル、歯ブラシ無料サービス!



1

角屋悦堂

金つばが名物の、岩室温泉街の角にある和菓子屋。四季折々、季節のお菓子を楽しめます。**特** 温泉まんじゅう1個プレゼント!



3

Taibow!coffee & gelato soft

スペシャルティコーヒーとジェラート、ソフトクリームが自慢。**特** 1,000円以上お買い上げでドリップパック1つプレゼント!

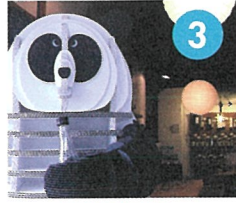

3

笹祝酒造

にしかんで愛される地酒造りの蔵人案内に加え、酒粕ジェラートも販売。**特** 笹祝日本酒ラベルノートプレゼント!



4

カーブドッチワイナリー

角田山の麓、ワインの試飲やレストランの他、カフェ、ペーカリー、マルシェや温泉も。**特** ワインの試飲1杯無料!



4

カーブドッチヴィネスパ

カーブドッチ敷地内の温泉。館内は10のテーマで四千冊の本が配置され、ブックラウンジとしても利用可。**特** 特典：入館料200円引き



4

ルサンクワイナリー

テロワールや品種の特徴を素直に生かした香り高く優しい味わいのきれいなワインを追求。**特** ワインの試飲1杯無料!



5

燦燦 CAFE

絶景の中で味わう旬の味。地産地消・無添加のカフェ&レストラン。**特** 次回来店時のサービスチケットをプレゼント!



7

福寿温泉 じよんのび館

角田山の天然水を使用した水風呂を備えるサウナと、食堂オリジナルの「にしかん飯」が人気。**特** ミニソフトクリーム1個プレゼント!



8

小富士屋

たまご饅頭、岩室温泉せんべいなど、長年岩室温泉のお土産として愛される和菓子店。**特** 岩室温泉せんべい2枚プレゼント!



9

多宝温泉 だいろの湯

日帰り温泉では他に類を見ない3本の源泉を抱える。食堂「多宝亭」は、こだわり食材を使用。**特** 平日入浴無料券プレゼント!



10

宝山酒造 (※見学は要予約)

創業130余年。銘酒揃いはもちろん、酒蔵見学と看板女将も魅力!**特** 2,000円以上お買い上げでオリジナル升プレゼント!



11

分水堂 菓子舗

全国おやつグランプリ受賞「パンダ焼き」。2019年店舗リニューアル。弥彦観光定番。**特** パンダ焼き3個以上お買上で50円引き!



11

菓子処 西山製菓

「菓子処 西山製菓」の弥彦おもてなし広場店。お饅頭やいが栗だんご、わらび餅など。**特** お饅頭5個購入で1個サービス!



11

sweets shop 3 o'clock

季節のフルーツサンド、タピオカドリンクをテイクアウトおよびイートインにて販売しております。**特** 会計時5%OFF!



11

うさぎ家

弥彦村と交流のある粟島浦村の「あごだしと香川」県等平町の「讃岐うどん」のコラボで美味しいうどん。**特** うどん注文で温泉卵1個サービス!

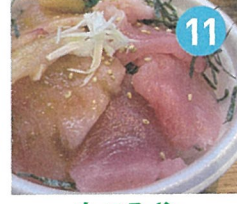

11

なごみや

創業120年・寺泊の人気店「さかたや」が各種「串焼き」「海鮮丼」を販売。**特** グランドメニューご注文で自家製小鉢1品サービス!



11

うめもと屋

7種類の味の「くりーむそーだ」が看板メニュー。ウサギをモチーフにした「揚げクリームパン」もイチオシ商品。**特** クリームソーダ100円引き!



12

社彩庵 ひらしお

彌彦神社の一の鳥居前、和モダンが印象的な古民家カフェ。**特** 1,000円以上のお買上で弥彦名物「玉兎」サービス



12

まるい酒店

日本酒のほかにも、甘酒や弥彦村のお土産もご用意。**特** 日本酒試飲無料!



12

酒屋やよい

厳選した新潟清酒を2階のテイスティングルームで試せる。**特** 店主おすすめおつまみ(乾き物)サービス!



12

弥彦ブリューイング

弥彦村産の農産物を使用したクラフトビールが楽しめる。**特** 店主おすすめおつまみ(乾き物)サービス!



12

越後みそ西 弥彦笹屋店

天保2年創業の老舗みそ蔵の直営店。名産品が揃う食のセレクトショップ。**特** みそ西自社商品1,000円以上お買上で50円引き。



13

ジェラテリア・レガール

酪農家が経営する。しほりたて牛乳と100種類以上のオリジナルレシピのジェラート。**特** シングルをダブルにアップグレード!



13

ラ・ビステッカ

ステーキと野菜の美味しい農家レストラン。地元の食材を使ったメニュー。**特** フジタファーム牧場牛乳を1杯サービス!

特

フリーパスや
乗車証明の提示で
特典があります!



観光のことなら

岩室温泉観光協会
Tel.0256-82-5715

巻観光協会
Tel.0256-72-8736

(一社)弥彦観光協会
Tel.0256-94-3154

バス運行のことなら

新潟市西蒲区産業観光課
Tel.0256-72-8417

アイ・ケー・アライアンス株式会社
Tel.025-279-1212



新潟空港・新潟駅・佐渡汽船ターミナルから便利な乗り合いタクシーあります。

新潟ウエストコーストライナー

新潟空港・新潟駅・新潟港(佐渡汽船ターミナル)⇄カーブドッチワイナリー・岩室温泉・弥彦温泉

〈事前予約制〉
片道1名さま

¥2,000

小学生：¥1,000
未就学児：無料
通常片道約¥13,000

利用前日12時までに要申込
お問合せ：弥彦観光協会



価格は税込です